

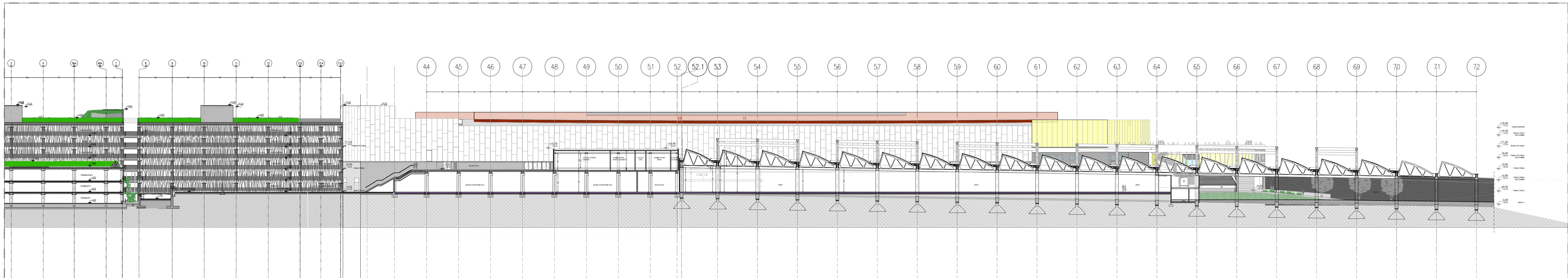

SEZIONE J-J' - Scala 1:500  
STRALCIO I - Sezione assentita da: PIRU 715/2011, T.U. n. 3/2012, P.U. n. 15/2013 e successive integrazioni\*  
\*opere in fase di realizzazione



SEZIONE J-J' - Scala 1:500  
STRALCIO I - Sezione: Proposta di Variante\*  
\*nessuna modifica rispetto alla pianta assentita da PIRU 715/2011, T.U. n. 3/2012, P.U. n. 15/2013 e successive integrazioni

|   |  |          |                |                 |            |            |       |  |       |           |          |        |      |
|---|--|----------|----------------|-----------------|------------|------------|-------|--|-------|-----------|----------|--------|------|
| <br><b>COMUNE DI SALERNO</b><br>PIRU<br><small>(ai sensi della Legge Regionale n. 16 del 22/12/2004)</small> | <b>PROGETTO:</b><br>PROGRAMMA INTEGRATO DI RIQUALIFICAZIONE URBANISTICA,<br>EDILIZIA E AMBIETALE DELL' AREA DELLE MANIFATTURE COTONIERE<br>S.P.A. "MCM" IN FRATTE - SALERNO<br><br><b>variante al PIRU approvato con delibera giunta comunale<br/>n.715 del 22/08/2011</b>   |          |                |                 |            |            |       |  |       |           |          |        |      |
| <b>TIMBRO E FIRMA</b>   | <b>PROGETTISTI</b><br>Architettonico<br><br>Stefano Esposito Fabiana Longo Rosa Troja - Studio d'Architetti Associati<br>Calata Tirinto Maggiore, 53 - 80134 Napoli - tel. +39 081 19320491<br>fax +39 081 19320492 info@studioietti.eu - www.studioietti.eu<br>GRUPPO DI LAVORO: arch. Claudio Casale, Sara Palmieri                         |          |                |                 |            |            |       |  |       |           |          |        |      |
| <b>TIMBRO E FIRMA</b>   | Committente<br><b>Salerno Invest S.r.l.</b>  |          |                |                 |            |            |       |  |       |           |          |        |      |
| <b>REVISIONI/REVISIONS</b><br>APPROVATO DA:<br>IL COMMITTENTE<br>IL PROGETTISTA   | <b>OGGETTO</b><br><b>PROGETTO DEFINITIVO</b>   |          |                |                 |            |            |       |  |       |           |          |        |      |
| 05<br>04<br>03<br>02<br>01<br>00<br>REV. DATA DIS. CONT.<br>OGGETTO REVISIONE   | <b>Titolo</b><br><b>STRALCIO I - Sezione JJ': confronto tra PIRU 715/2011,<br/>T.U. n. 3/2012, P.U. n. 15/2013 e Proposta in Variante</b><br><br><table><tr><td>Commissa</td><td>Data emissione</td></tr><tr><td>PU_SA_VP2015_PR</td><td>15/10/2015</td></tr><tr><td>Redatto da</td><td>Scala</td></tr><tr><td></td><td>1:500</td></tr><tr><td>Nome file</td><td>D5.p.pdf</td></tr><tr><td>TAVOLA</td><td>D5.p</td></tr></table> | Commissa | Data emissione | PU_SA_VP2015_PR | 15/10/2015 | Redatto da | Scala |  | 1:500 | Nome file | D5.p.pdf | TAVOLA | D5.p |
| Commissa  | Data emissione   |          |                |                 |            |            |       |  |       |           |          |        |      |
| PU_SA_VP2015_PR   | 15/10/2015   |          |                |                 |            |            |       |  |       |           |          |        |      |
| Redatto da  | Scala  |          |                |                 |            |            |       |  |       |           |          |        |      |
|   | 1:500  |          |                |                 |            |            |       |  |       |           |          |        |      |
| Nome file   | D5.p.pdf   |          |                |                 |            |            |       |  |       |           |          |        |      |
| TAVOLA  | D5.p   |          |                |                 |            |            |       |  |       |           |          |        |      |
| <small>QUESTO DISEGNO E' DI NOSTRA PROPRIETA' RISERVATA A TERMINI DI LEGGE E NE E' VIETATA LA RIPRODUZIONE ANCHE PARZIALE SENZA NOSTRA AUTORIZZAZIONE SCRITTA</small>                           |  |          |                |                 |            |            |       |  |       |           |          |        |      |