

PIANTA PIANO INTERRATO

Limite Lotto Fondiario A

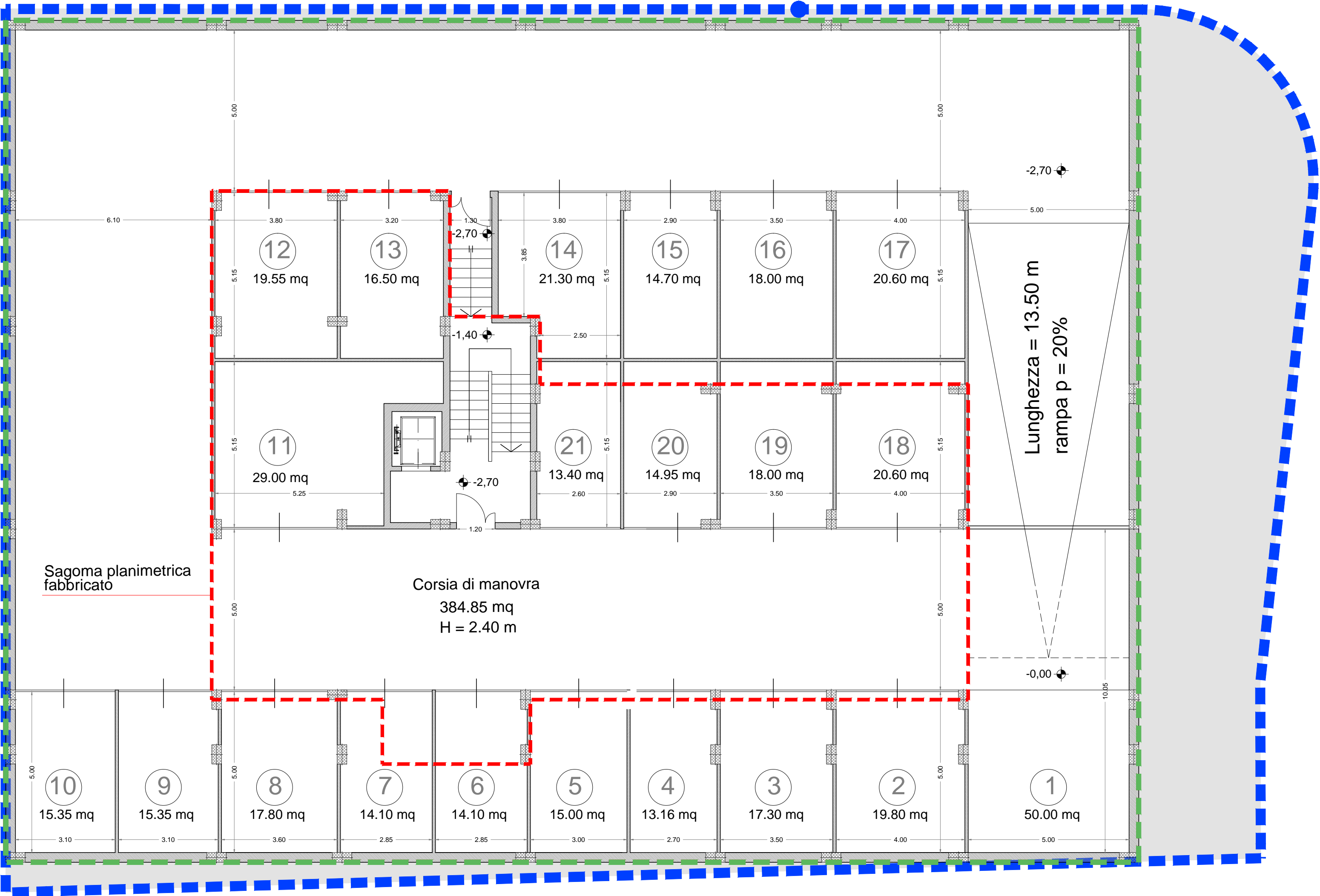

PIANTA PIANO RIALZATO

VIABILITA' DI COMPARTO

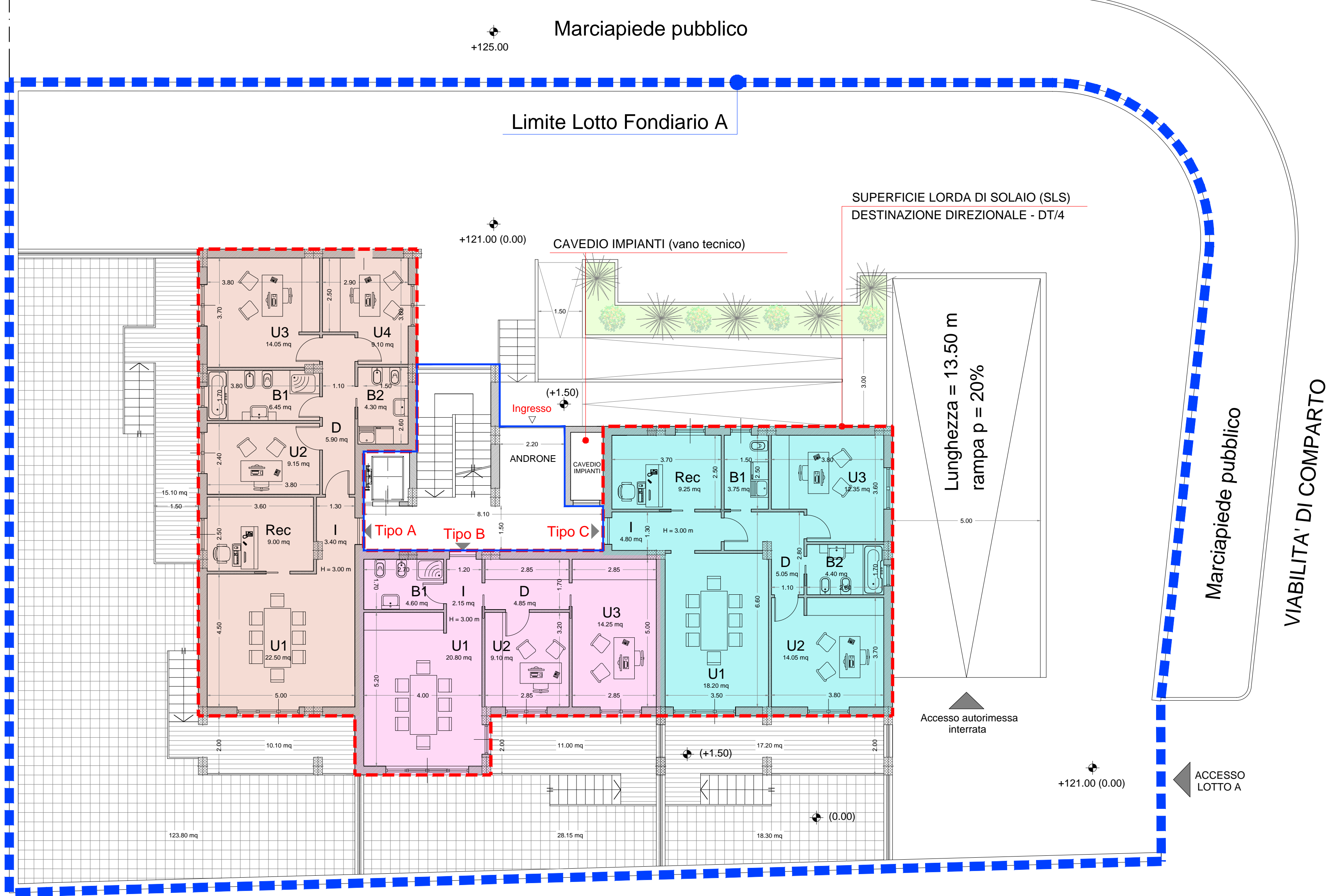

LOTTO FONDARIO "A" 1.064,00 mq

	SLS (mq)		Altezza di piano (m)	Volumetria V.p.p. (mc)
	Destin. Terziario	Destin. Residenziale		
Piano Rialzato	268,16	21,59	3,30	956,18
Piano 1°	258,15		3,30	851,90
Piano 2°	258,15		3,30	851,90
Piano 3°	258,15		3,30	851,90
Piano 4°		258,15	3,30	851,90
Piano 5°		258,15	3,30	851,90
Piano 6°		258,15	3,30	851,90
Piano 7°		258,15	3,30	851,90
Piano 8°		258,15	3,30	851,90
TOTALE	1042,61	1312,34	29,70+1,50 =	7771,34

LOTTO A PIANO INTERRATO	Capacità di parcheggio	n. 21 box
	Sup. utile box (mq)	387,89
	Sup. utile area di manovra (mq)	384,85
	Sup. autorimessa ex art. 2 L. 122/89 (mq)	920,50
	Dotazione minima ex art. 2 L. 122/89 = 0,10 x Volumetria V.p.p. (mq)	777,13

LOTTO A - PIANO RIALZATO UFFICE STUDI PRIVATI DT/2		TIPO A	TIPO B	TIPO C
	I - Ingresso	3,40	2,15	4,80
	D - Disimpegno	5,90	4,85	5,05
	Rec - Reception	9,00		9,25
	U1 - Ufficio	22,50	20,80	18,20
	U2 - Ufficio	9,15	9,10	14,05
	U3 - Ufficio	14,05	14,25	12,35
	U4 - Ufficio	9,10		
	B1 - Bagno	6,45	4,60	3,75
	B2 - Bagno	4,30		4,40
	Sup. Utile (mq)	83,85	55,75	71,85
	S.n.r. (mq)	149,00	39,15	35,50
	Sup. Lorda (mq)	100,00	66,00	85,00
	SLS di piano (mq)	251,00		
	SLS Androne (mq)	38,75		
	Destinazione	Terziario	Residenziale	Totale
	%	44,27%	55,73%	100%
	Ripartizione SLS Androne (mq)	17,16	21,59	38,75

PIANTA PIANI 1° - 2° - 3°

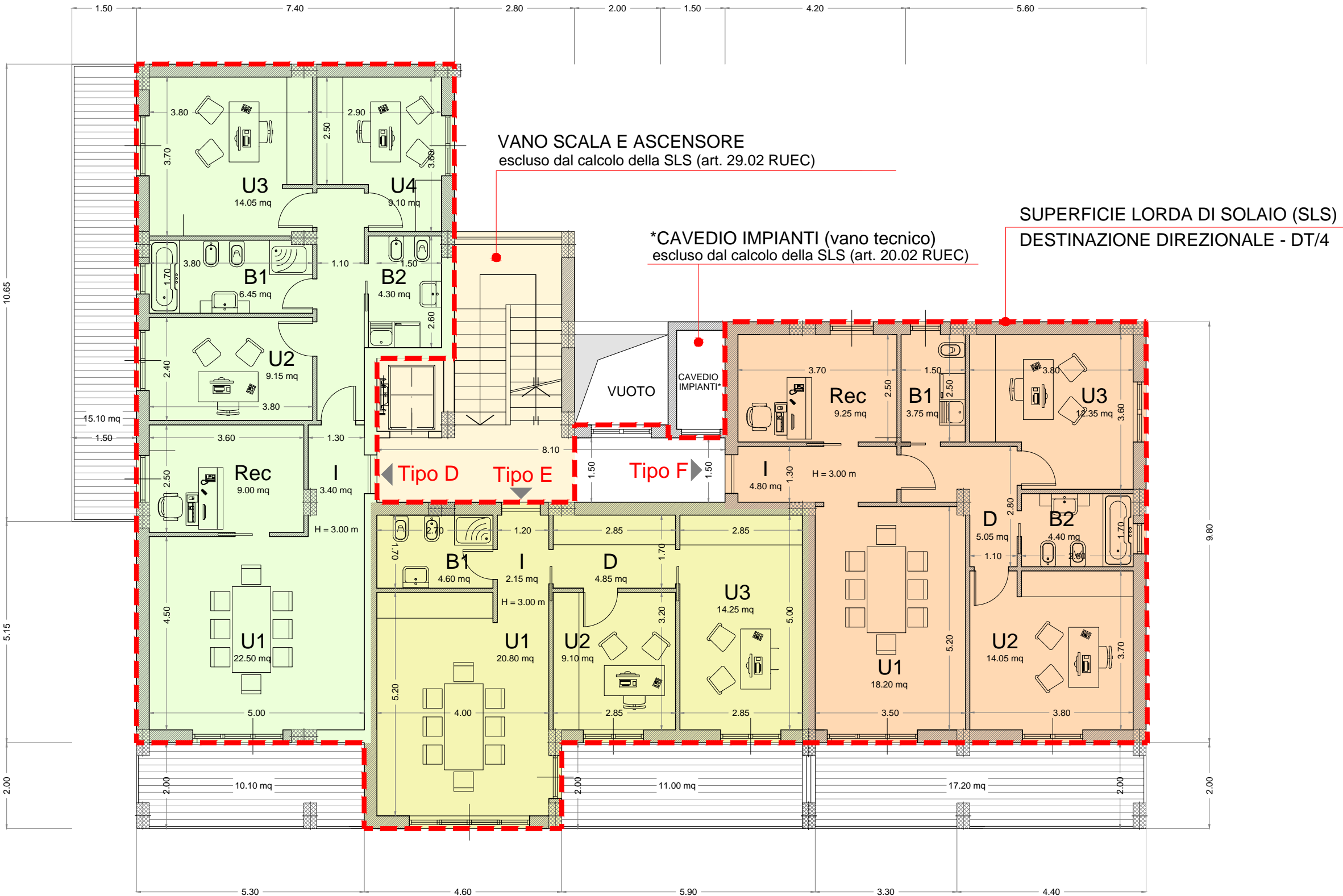
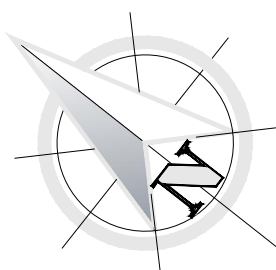

PIANTA PIANI 4° - 5° - 6° - 7° - 8°

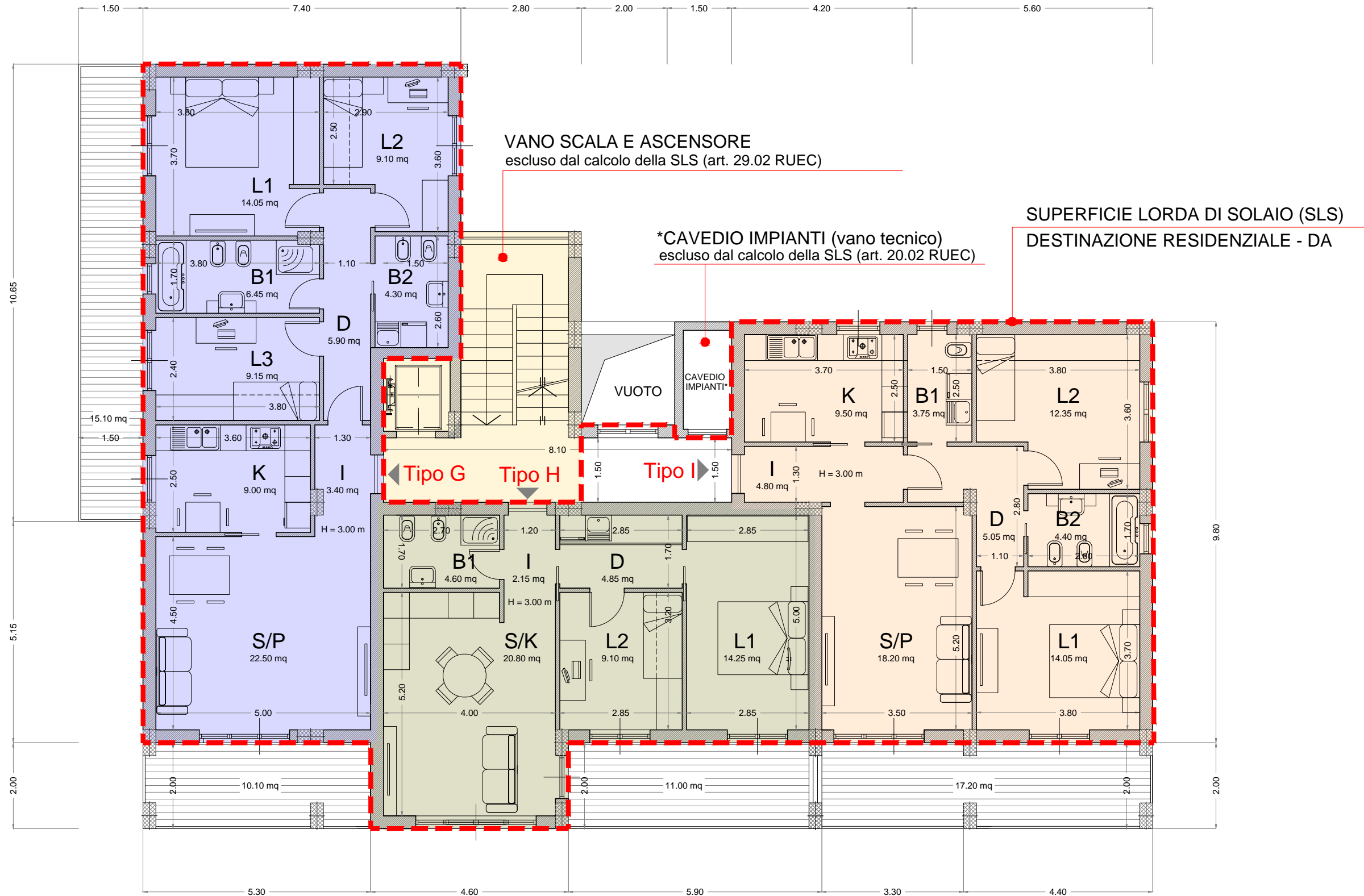

LOTTO A - PIANI 1° - 2° - 3° UFFICE STUDI PRIVATI DT/2		TIPO D	TIPO E	TIPO F
	I - Ingresso	3,40	2,15	4,80
	D - Disimpegno	5,90	4,85	5,05
	Rec - Reception	9,00		9,25
	U1 - Ufficio	22,50	20,80	18,20
	U2 - Ufficio	9,15	9,10	14,05
	U3 - Ufficio	14,05	14,25	12,35
	U4 - Ufficio	9,10		
	B1 - Bagno	6,45	4,60	3,75
	B2 - Bagno	4,30		4,40
	Sup. Utile (mq)	83,85	55,75	71,85
	S.n.r. (mq)	25,20	11,00	21,20
	Sup. Lorda (mq)	100,00	66,00	85,00
	SLS di piano (mq)	258,15		

LOTTO A - PIANI 4° - 5° - 6° - 7° - 8° ABITAZIONE CIVILE DA		TIPO G	TIPO H	TIPO I
	I - Ingresso	3,40	2,15	4,80
	D - Disimpegno	5,90	4,85	5,05
	K - Cucina	9,00		9,25
	S/P - Sog./Pranzo	22,50		18,20
	S/K - Sog./Cucina		20,80	
	L1 - Letto	14,05	14,25	14,05
	L2 - Letto	9,10	9,10	12,35
	L3 - Letto	9,15		
	B1 - Bagno	6,45	4,60	3,75
	B2 - Bagno	4,30		4,40
	Sup. Utile (mq)	83,85	55,75	71,85
	S.n.r. (mq)	25,20	11,00	21,20
	Sup. Lorda (mq)	100,00	66,00	85,00
	SLS di piano (mq)	258,15		

COMPARTO EDIFICATORIO CR\_4 sub 1

COMUNE DI SALERNO

PUA CR\_4 sub 1

prevalentemente residenziale sito in località Matierno

SPAZIO RISERVATO ALL'ENTE

Visi / Approvazioni

Protocollo

COMMITTENTE

CONSORZIO CASA ROMA - MATIERNO CR4

Presidente: sig. Vincenzo MATTEI

Sede Legale: Corso Vittorio Emanuele n.203 - 84100 Salerno

PROGETTAZIONE

Arch. Roberto SICA

Via Torretta, 4 - 84122 Salerno

Telefono 089 9849150 - Fax 089 9849151

Partita IVA 02455760650 - roberto-sica@tiscali.it

COLLABORAZIONE

Ing. Pasquale Cifarelli

Arch. Carmen Arena

TAVOLA	ELABORATO	SCALA
PA6.1	Piante ai vari livelli - LOTTO FA	1:100

REV.	DATA	DESCRIZIONE MODIFICA
0	Maggio 2015	Emissione
1	Maggio 2016	Integrazione
2		