



COMUNE DI **SALERNO**

PIANO PARTICOLAREGGIATO

RELATIVO A SETTORE OMOGENEO DEL TRATTO DI FASGIA COSTIERA CHE COMPRENDE GLI STABILIMENTI BALNEARI DENOMINATI "MIRAMARE" E " NEW ARENELLA BEACH" (art.30, comma 7 Norme Tecniche di Attuazione allegate al P.U.C. e successive mm. ed it.)

PROGETTISTA:

ARCH. ZUCCARO VINCENZO

IL COMMITTENTE:

NEW ARENELLA BEACH S.R.L.

ELABORATO:

SCALA: 1:200

B.9

TITOLO: STATO DI FATTO

NEW ARENELLA BEACH
PIANTE

APPROVAZIONE:

DATA :

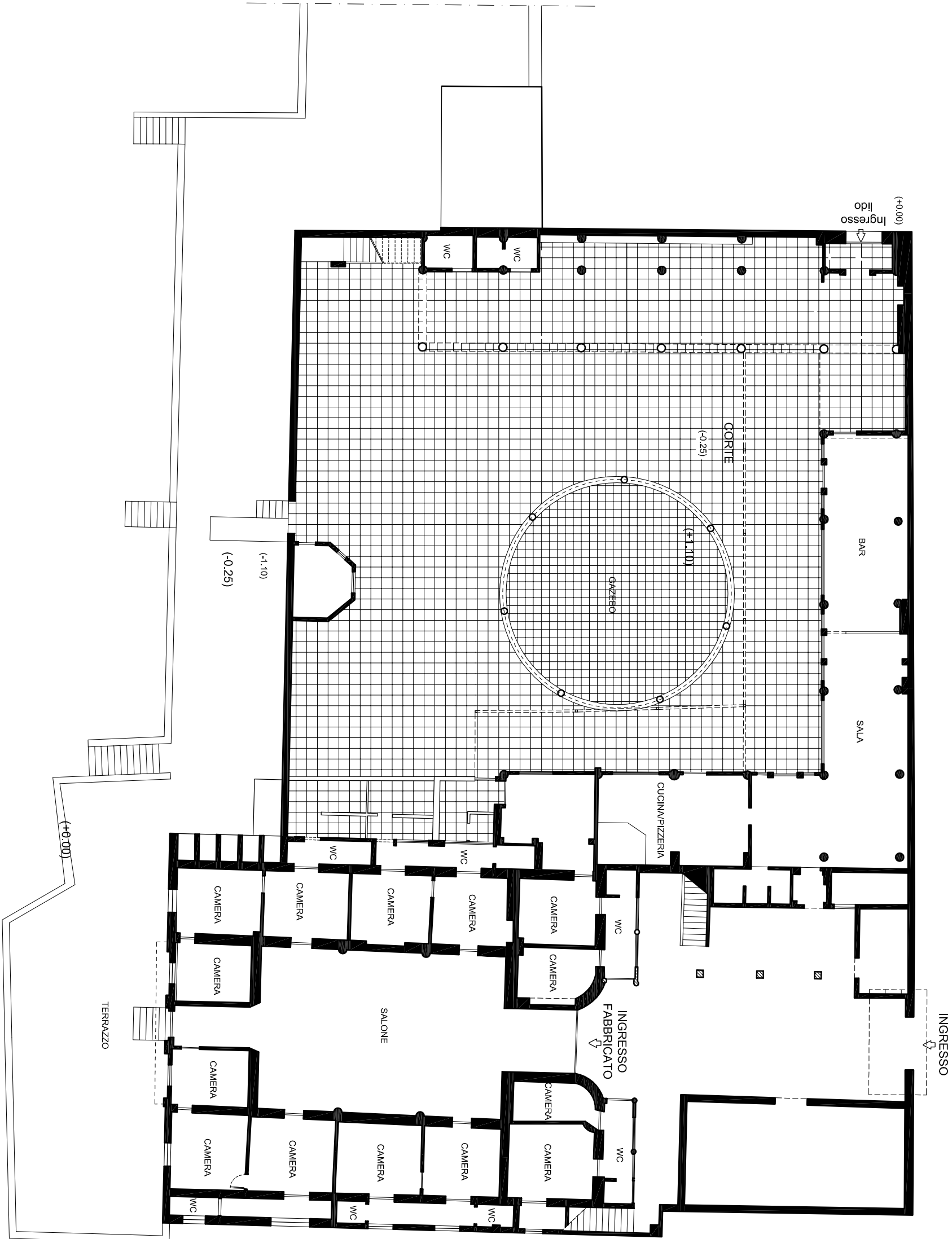

PIANTA QUOTA (0.00)

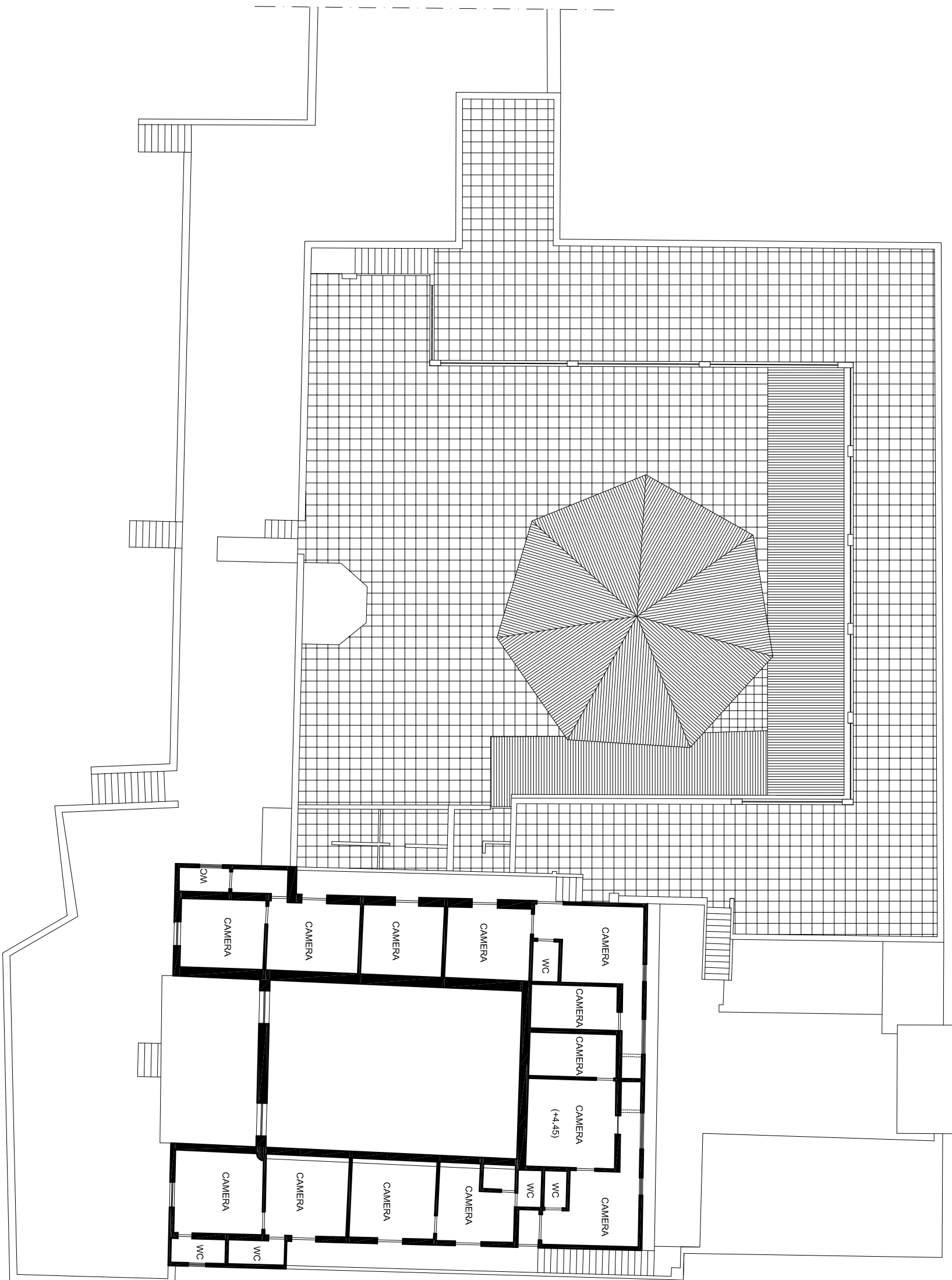

PIANTA QUOTA (+4.45)

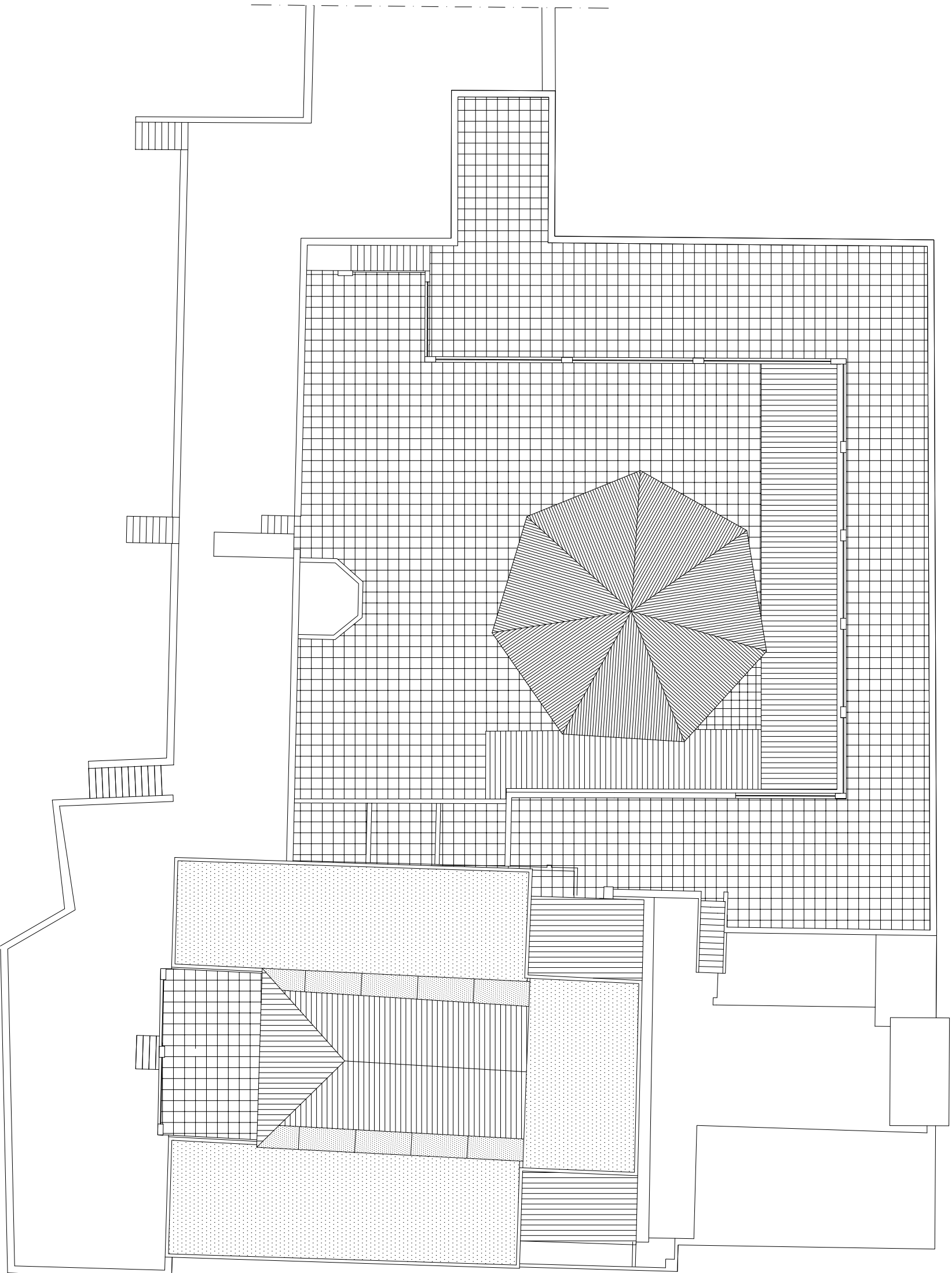

PIANTA COPERTURA

